

Double SNAP at the Farmers Market



Berkshire Ag Ventures (BAV) doubles your SNAP \$1-for-\$1 at any partner farmers market!



Farmers markets not listed may offer other benefit matching programs.

For a list of all Berkshire County farmers markets, visit:

berkshiregrown.org/berkshire-farmers-markets

Williamstown Farmers Market	Sat: 9am - 1pm
North Adams Farmers Market	Sat: 9am - 1pm
Pittsfield Farmers Market	Sat: 9am - 1pm
West Stockbridge Farmers Market	Thurs: 3pm - 6pm
Lee Farmers Market	Sat: 10am - 2pm
Great Barrington Farmers Market	Sat: 9am - 1pm
Sheffield Farmers Market	Fri: 3pm - 6pm
Millerton Farmers Market	Sat: 10am - 2pm
New Milford Farmers Market	Sat: 9am - 12pm
Berkshire Grown Winter Farmers Market*	Sat: 9am - 1pm

*Berkshire Grown Winter Markets run November - April

How it Works

- 1 Visit a Berkshire County farmers market.
- 2 Locate the information tent or table and look for the Market Manager.
- 3 Swipe your EBT card to purchase as many wooden tokens as you'd like. These tokens act as cash at the market.
- 4 Markets included in BAV's Market Match Fund will match \$1-for-\$1 when you check out – up to \$30!
- 5 Spend your tokens at any stand selling SNAP-eligible foods.

TOKENS DON'T HAVE AN EXPIRATION DATE!

Unused tokens can be used the next time you shop at the farmers market. *Tokens are specific to each market.*

WHAT YOU CAN BUY WITH YOUR FOOD STAMP/EBT TOKENS

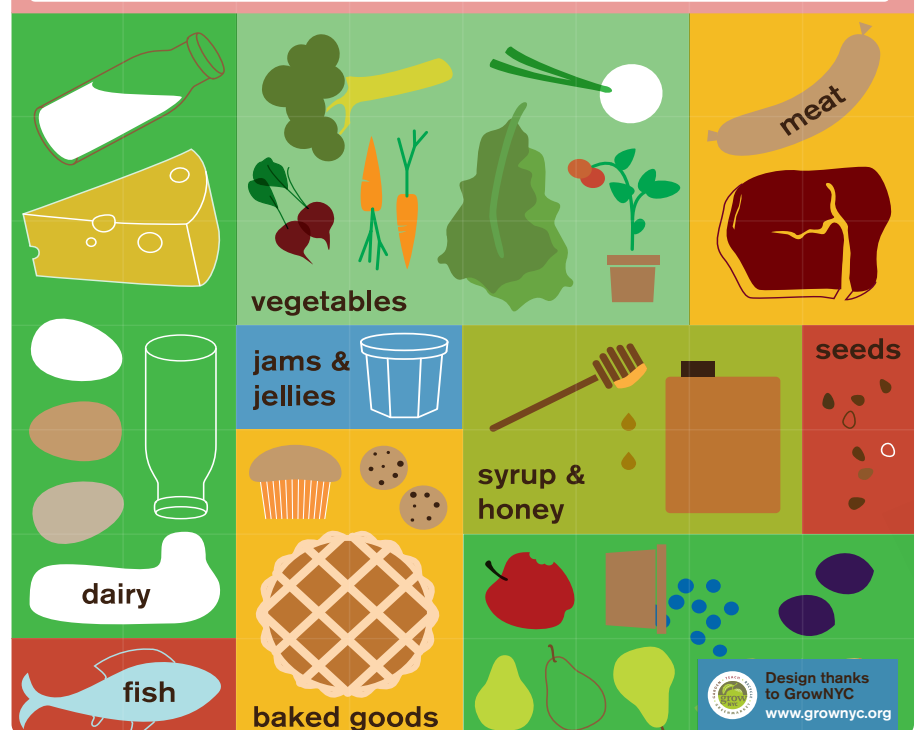

Learn more about BAV's Market Match Fund and other initiatives that support local farmers at:

berkshireagventures.org

BAV is a 501(c)(3) organization. Contributions are tax deductible and directly support our work. BAV is an equal opportunity employer.

THANK YOU TO OUR 2023 MARKET MATCH FUND SPONSORS



THANK YOU TO ALL THE GENEROUS INDIVIDUALS WHO MADE CONTRIBUTIONS TO SUPPORT THE WELLBEING OF OUR COMMUNITY

Doble SNAP en el

MERCADO AGRÍCOLA



¡Berkshire Ag Ventures (BAV) duplica su SNAP \$1 por \$1 en cualquier mercado agrícola asociado!



Los mercados agrícolas que no figuran en la lista pueden ofrecer otros programas de beneficios de Market Match.

Para obtener una lista de todos los mercados agrícolas del condado de Berkshire, visite:

berkshiregrown.org/
berkshire-farmers-markets

Mercado Agrícola de Williamstown	Sáb: 9am - 1pm
Mercado Agrícola de North Adams	Sáb: 9am - 1pm
Mercado Agrícola de Pittsfield	Sáb: 9am - 1pm
Mercado Agrícola de West Stockbridge	Juev: 3pm - 6pm
Mercado Agrícola de Lee	Sáb: 10am - 2pm
Mercado Agrícola de Great Barrington	Sáb: 9am - 1pm
Mercado Agrícola de Sheffield	Vier: 3pm - 6pm
Mercado Agrícola de Millerton	Sáb: 10am - 2pm
Mercado Agrícola de New Milford	Sáb: 9am - 12pm
Mercados de Invierno de Berkshire Grown*	Sáb: 9am - 1pm

*Los Mercados de Invierno de Berkshire Grown se realizan de noviembre a abril.

¿Cómo Funciona?

- 1 Visite un mercado agrícola del condado de Berkshire.
- 2 Ubique la carpa o mesa de información y busque al Administrador del Mercado.
- 3 Pase su tarjeta EBT para comprar tantas fichas como desee. Estas fichas actúan como dinero en efectivo dentro del mercado.
- 4 Los mercados incluidos en el Fondo de Market Match de BAV igualarán \$1-por-\$1 cuando usted pague - ¡hasta \$30 dólares!
- 5 Gaste sus fichas en cualquier puesto de venta de alimentos con cobertura SNAP.

LAS FICHAS NO TIENEN FECHA DE CADUCIDAD.

Las fichas que no haya gastado pueden utilizarse la próxima vez que compre en el mercado.

Las fichas son específicas de cada mercado.

LO QUE SE PUEDE COMPRAR CON SU TARJETA DE EBT / CUPONES DE ALIMENTOS



Obtenga más información sobre el Fondo Market Match de BAV y otras iniciativas de apoyo a los agricultores locales en:

berkshireagventures.org

BAV es una organización 501(c)(3). Las contribuciones son deducibles de impuestos y apoyan directamente nuestro trabajo. BAV es una empresa que ofrece igualdad de oportunidades.

GRACIAS A NUESTROS PATROCINADORES DEL FONDO DE MRKET MATCH 2023



GRACIAS A TODAS LAS GENEROSAS PERSONAS QUE HAN CONTRIBUIDO AL BIENESTAR DE NUESTRA COMUNIDAD